

Inquadramento generale

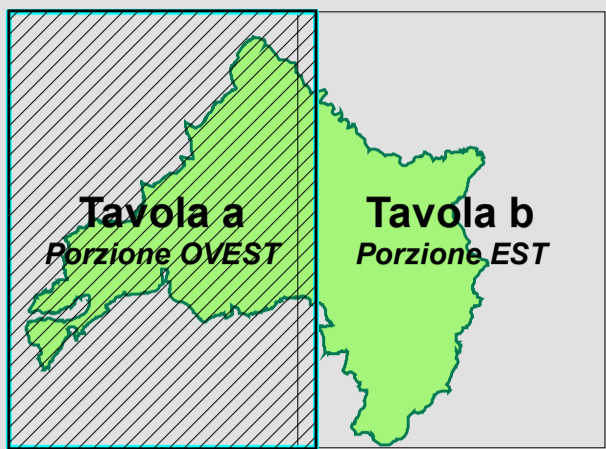

Base cartografica: CTRN in scala 1:5.000 semplificata
 Proiezione: Gauss-Boaga - Datum: Roma40 - Fusco: est
 Scala 1 : 25.000
 0 0,5 1 2 km

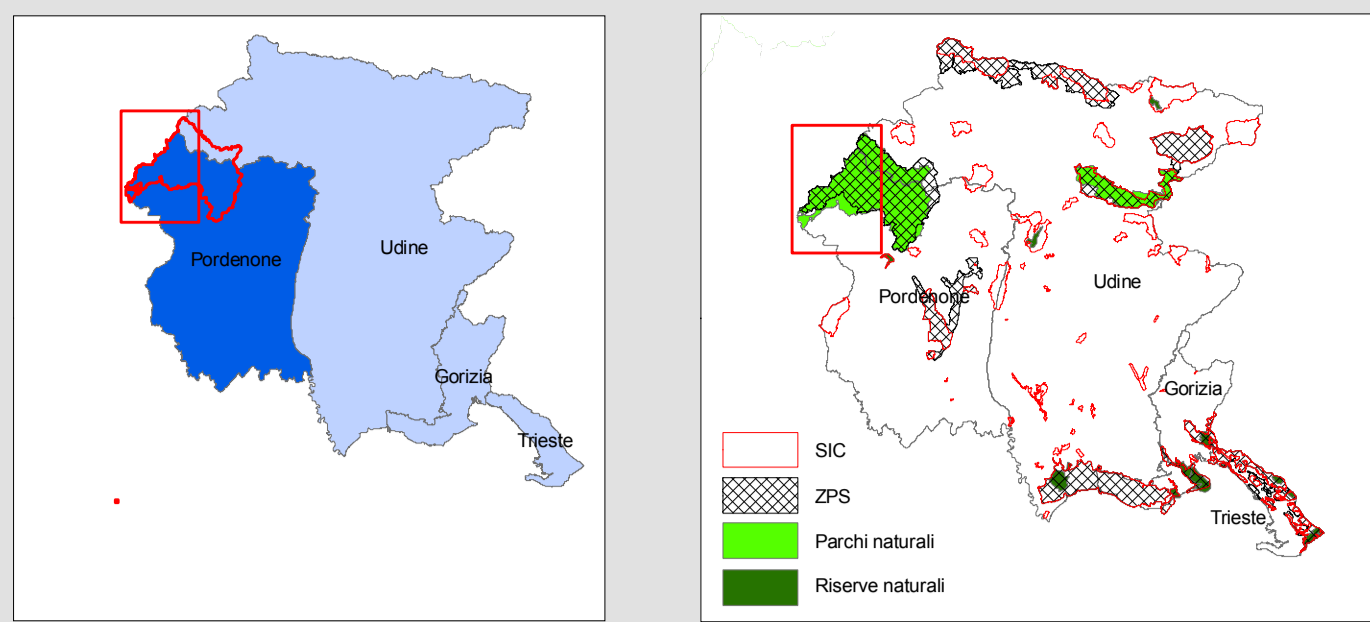
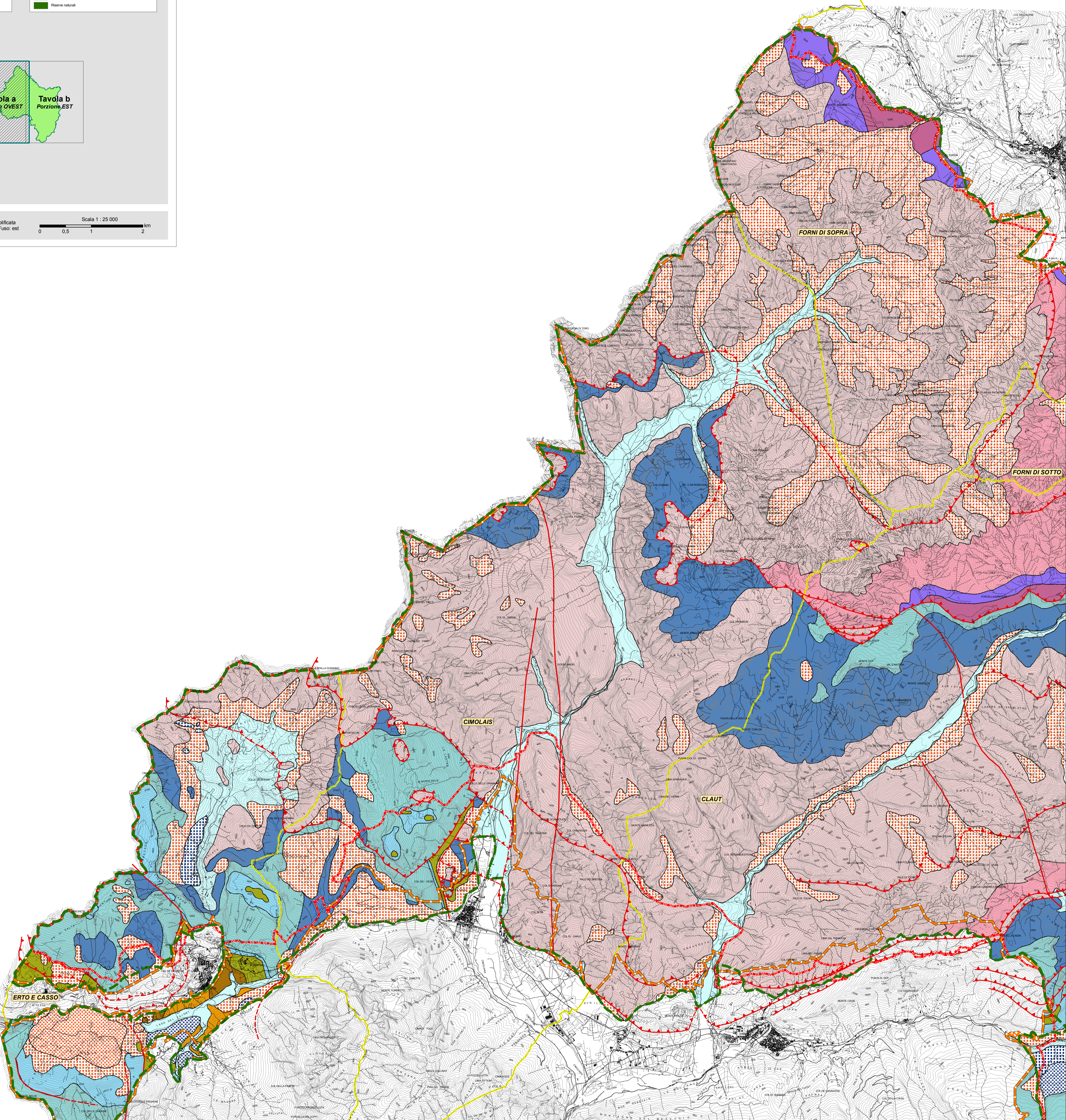
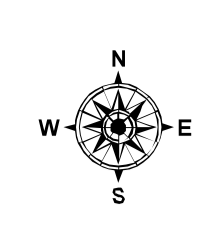

Legenda

- Perimetro attuale Parco Naturale Dolomiti Friulane
- Perimetrazione proposta Parco Naturale Dolomiti Friulane
- SIC/ZPS "Dolomiti Friulane" (IT310001)
- Limiti amministrativi comunali

<p>Carnico superiore</p> <ul style="list-style-type: none"> DC Dolomie Cariate (340) <p>Carnico superiore - Norico inferiore</p> <ul style="list-style-type: none"> FM Formazione del Monticello (385) <p>Norico</p> <ul style="list-style-type: none"> DF Dolomia di Forni (325) DP Dolomia Principale (355) <p>Retico</p> <ul style="list-style-type: none"> DP Dolomia Principale (355) CD Calcare del Dachstein (235) CC Calcare di Chiampomano (641) <p>Lias</p> <ul style="list-style-type: none"> FSI Formazione di Soverzene (380) CG Calcarei grigi del Friuli (430) <p>Dogger</p> <ul style="list-style-type: none"> CV Calcare del Vajont (460) 	<p>Malm - Cretacico inferiore</p> <ul style="list-style-type: none"> CS Calcare di Soccher (450) Formazione di Fontzaso Rosso Ammonitico Superiore Biancone Serie condensata <p>Cretacico superiore - Paleocene</p> <ul style="list-style-type: none"> SR Scaglia rossa (585) <p>Paleocene</p> <ul style="list-style-type: none"> ME Marne di Erto (635) <p>Eocene</p> <ul style="list-style-type: none"> FC Flysch di Claut (655) Flysch di Clauzetto Flysch di Erto <p>Quaternario</p> <ul style="list-style-type: none"> A Alluvioni DF Detrito di falda DM Depositi morenici AFR Accumulo di frana antica AFR Accumulo di frana recente
--	---

- faglia certa
- faglia incerta
- sovrascorrimento certo
- sovrascorrimento incerto

PSR 2007-2013 PROGRAMMA DI SVILUPPO RURALE DELLA REGIONE AUTONOMA FRIULI VENEZIA GIULIA

Fondo europeo agricolo per lo sviluppo rurale (FEAR) Investire nella zona rurale

REGIONE AUTONOMA FRIULI VENEZIA GIULIA

PARCO NATURALE DOLOMITI FRIULANE

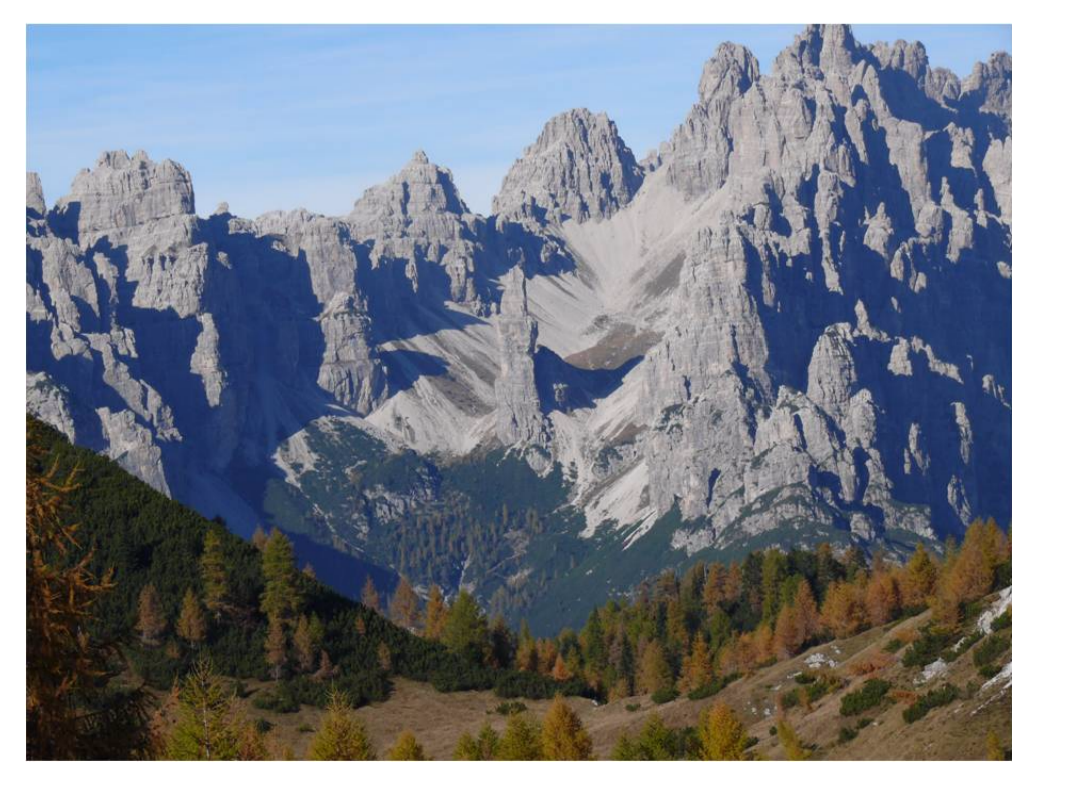

PIANO DI CONSERVAZIONE E SVILUPPO DEL PARCO NATURALE DOLOMITI FRIULANE

Tavola: **3a**

CARTA GEOLITOLOGICA

Scala: **1 : 25 000** Data: **APRILE 2013**

Codice commessa: 10_080_P Codice elaborato: C13aPCS_10_080_P

Revisione	Versione	Redatto	Verificato	Approvato	Data
1					
2					
3					
4					

Responsabile del Piano: Dott. Ing. Alessandro Bardi

TEMIL 2013